ПОЖЕЛАНИЯ

Пусть в учёбе и жизни
будет больше только плюсов

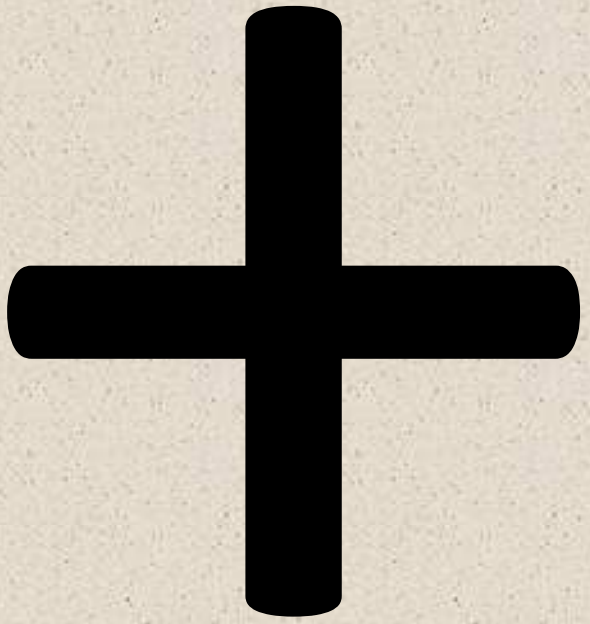

Счастье

в кубе

Радость

в квадрате

Чтобы счастливые моменты росли в геометрической прогрессии

$$S_n = \frac{b_1(q^n - 1)}{q - 1}$$

Чтобы успех, удача и везение были в идеальной пропорции

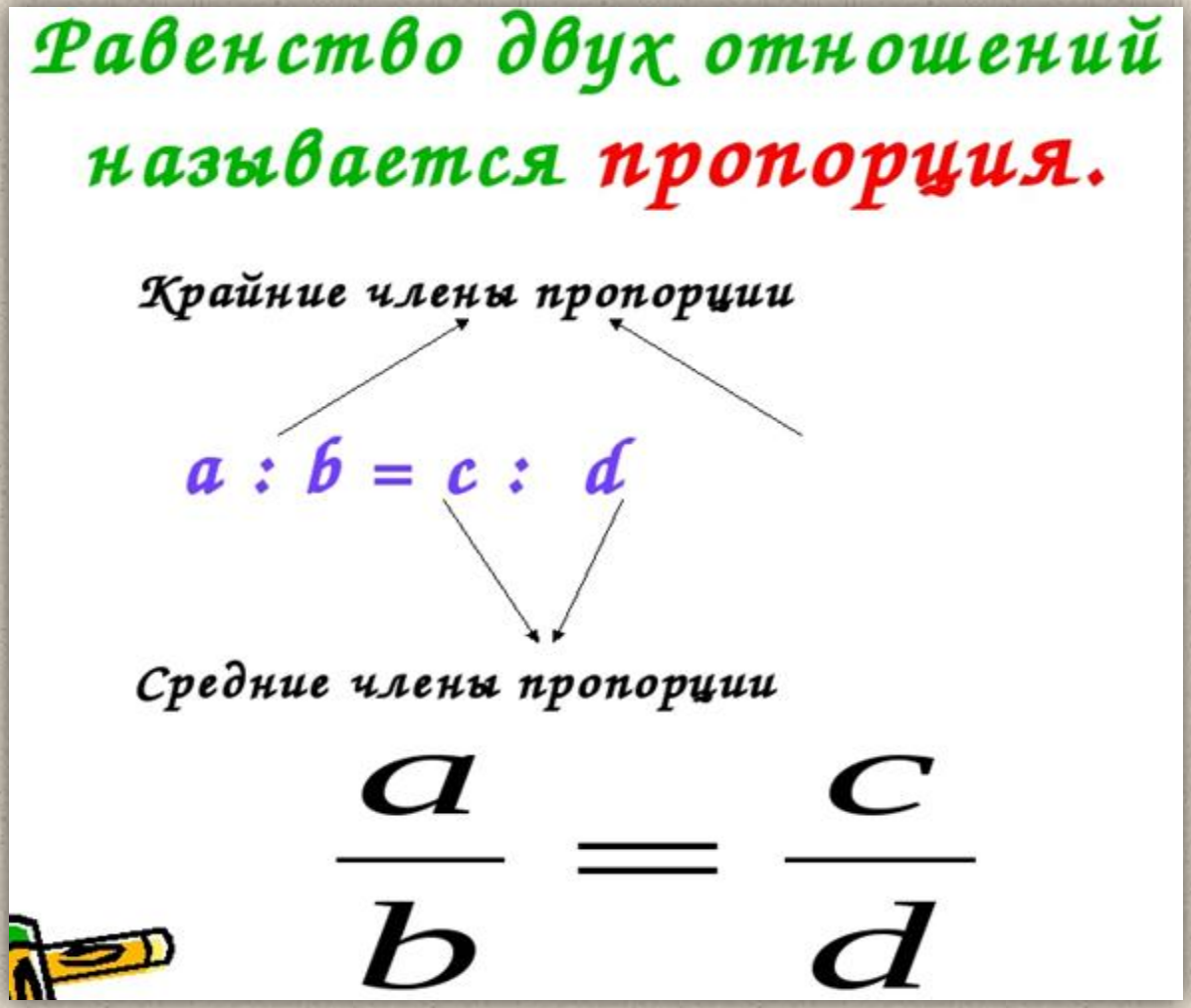

Пусть плохое настроение, невзгоды и неурядицы стремятся к нулю

MAXIMUM

благополучия и крепкого здоровья

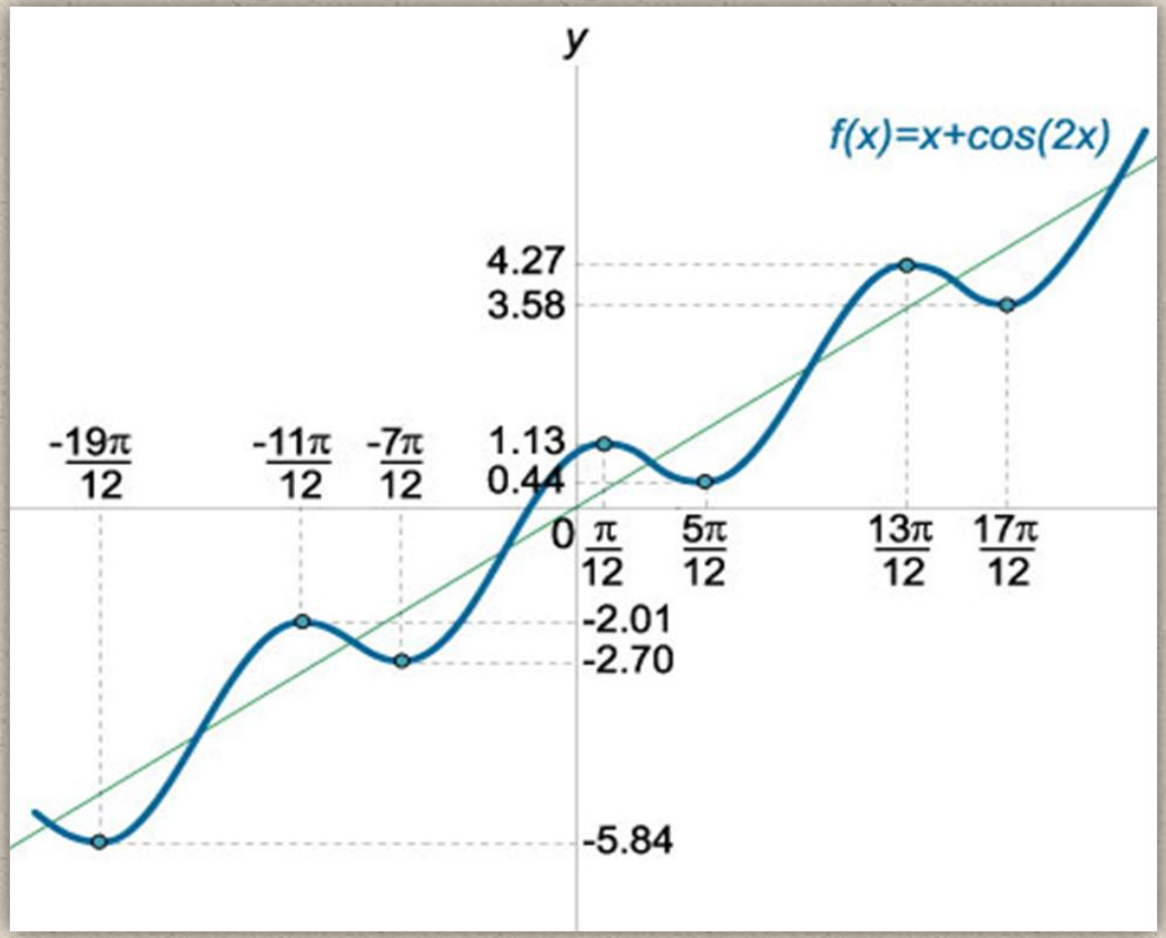

Бесконечно большого уважения и любви

Счастья до бесконечности

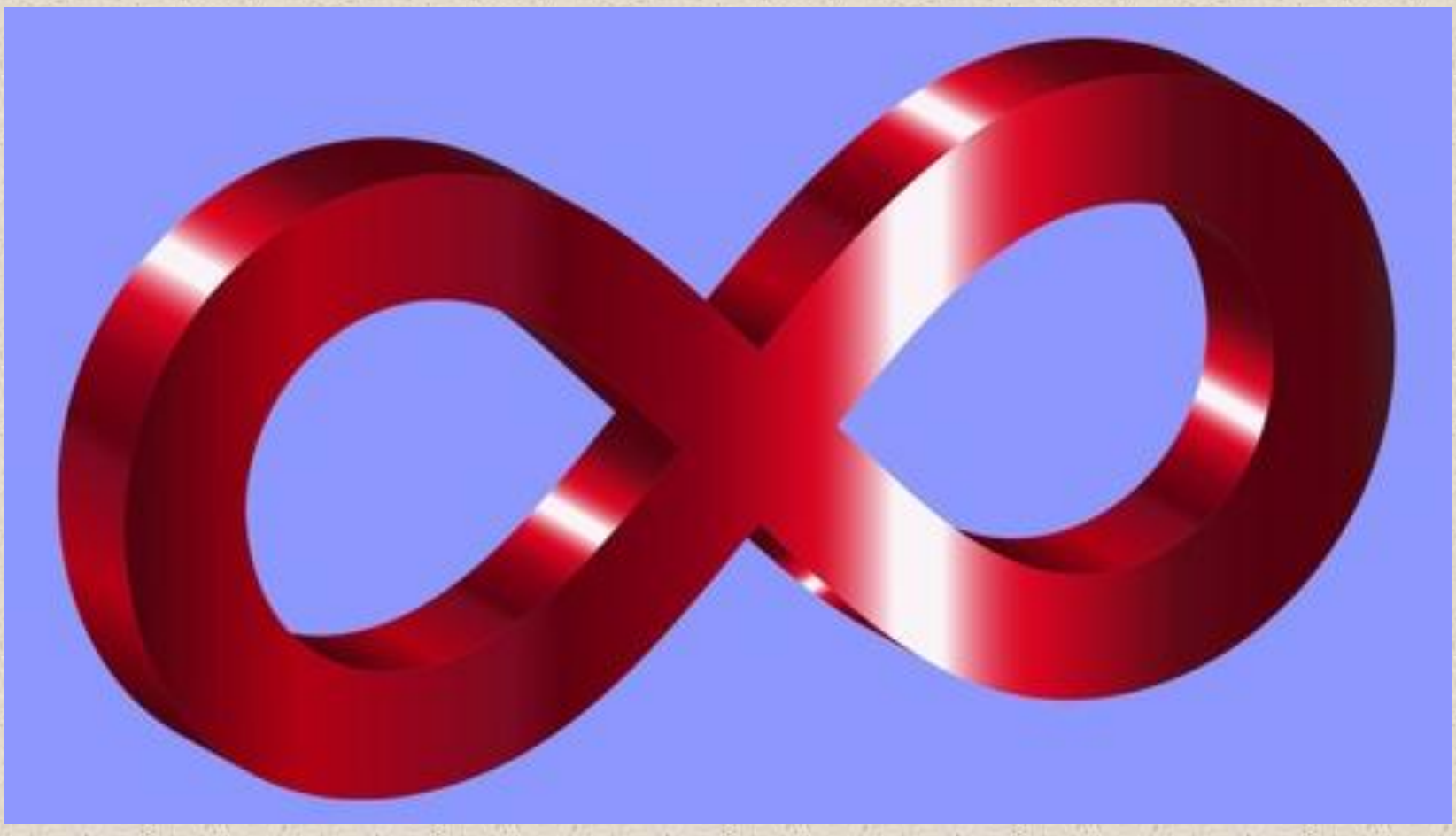

И навсегда!

- «Если вы хотите участвовать в большой жизни, то наполняйте свою голову **МАТЕМАТИКОЙ**, пока есть к этому возможность. Она окажет вам потом огромную помощь во всей вашей работе».
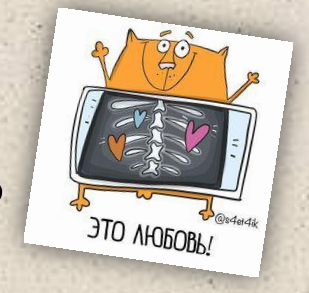
Лицей- это